

Verslag van onderzoek / Rapport de contrôle

Verslagnummer: N° de rapport:	170/2017/9/4/4	Datum van bezoek: Date de visite:	4/09/2017
Opdrachtgever: Donneur d'ordre:	COOLS ELECTRICITE Rue de la Cure 2 A - 1315 INCOURT BTW BE 0441.590.817	IK: CI:	/
Distributiebeheerder: Gestionnaire de réseau:	Ores	Nr teller: N° compteur: Nr teller nachtarief: N° compteur tarif de nuit:	/
Plaats van het onderzoek: Lieu du contrôle:	Boulevard Baudouin 1er 8, 203 à 210. - 1348 LOUVAIN-LA-NEUVE		
Eigenaar: Propriétaire:	/		
Installateur:	Electricité Cools.	BTW/TVA:	/
Gebruikte interne procedure: Procédure interne utilisée:	F-ELS271/HUIS1 (Contrôle périodique de 1 maison)		

Beschrijving van de gecontroleerde installatie / description de l'installation contrôlée:

Aard van onderzoek: AREI / Genre de contrôle: RGIE	Art. hh: 86	Art. onderzoek: 271							
Onderzoek: / Contrôle:	Andere/Autre	Commu + Chambres.							
TT - net/spanning: / Réseau TT - tension: 3x400V+N	Meter / Bord verbinding / Liaison compteur-tableau: 5 x 10 mm ²	Max. beveiliging / Protection max.: 40A							
Aardelektrode / Electrode de terre: Pen/Piquets	22.43 Ohm	Isolatie / Isolement: >1000 MOhm							
Differentieelschakelaars/Interrupteurs différentiels:		Aantal verdeelborden / Nombre de tableaux: 1							
Aantal eindstroombanen / Nombre de circuits terminaux: 9									
In(A)	Δ In (mA)	Type	Eindstroombanen / terminaux	TestΔIn	1.ΔIn	AREI/RGIE			
40A	300mA	A/s	GENERAL	OK	OK	271bis			
40A	30mA	A/s	SECONDAIRE.	OK	OK	271bis			
Visueel nazicht Algemeen: Contrôle visuel général:	OK	Rechtstreekse aanraking: Contact direct:	OK	Onrechtstreekse aanraking: Contact indirect:	OK	Aansluitingen: Raccordements:	OK	Equipotentiale verbindingen: Liaisons équipotentielles:	OK

Inbreuken / Infractions:

Bijkomende inbreuken / Infractions supplémentaires:

Opmerkingen / Remarques:

Nota's / Notes:

RAPP.ELS - NF - 02.09.2015

170/2017/9/4/4

Algemene voorwaarden: op aanvraag of via website / Termes et Conditions: sur demande ou via notre site internet

RPR Brussel

KBC IBAN: BE79 7341 1260 0033

BELFUS IBAN: BE83 0682 1176 9215

www.electro-test.be

BTW/TVA: BE 0434.433.603

BIC-adres: KREDBEBB

BIC-adres: GKOCBEBB

info@electro-test.be

Besluit / Conclusion:

De elektrische installatie voldoet aan de voorschriften van het A.R.E.I. / L'installation électrique est conforme aux prescriptions du R.G.I.E.

De volgende periodieke controle moet worden uitgevoerd binnen de door de van kracht zijnde reglementering voorgeschreven termijn (art. 271 A.R.E.I.) / Le prochain contrôle périodique est à effectuer dans le délai prescrit par la réglementation en vigueur (art. 271 R.G.I.E.)

Volgend controlebezoek / Prochaine visite de contrôle: 4/09/2042

Naam en handtekening van de inspecteur, voor de directeur,
Nom et signature de l'inspecteur, pour le directeur,
VISUM (Datum / Date):

VANOVERBERG Gilles

Herinnering van de reglementaire voorschriften: a) de verplichting het P.V. van het controlebezoek te bewaren in het dossier van de elektrische installatie; b) de verplichting in het dossier elke wijziging aangebracht aan de elektrische installatie te vermelden; c) de verplichting de F.O.D. die Energie onder zijn bevoegdheid heeft onmiddellijk in te lichten over elk ongeval aan personen overkomen en rechtstreeks of onrechtstreeks te wijten aan de aanwezigheid van elektriciteit; d) de verplichting, wanneer er overtredingen zijn vastgesteld tijdens het controleonderzoek, een nieuw controleonderzoek te doen verrichten door hetzelfde erkend organisme om na te gaan of na afloop van de termijn van één jaar de overtredingen verdwenen zijn. Indien tijdens dat tweede onderzoek wordt vastgesteld dat er nog overtredingen overblijven, moet het erkend organisme een kopie van het proces-verbaal van het controleonderzoek sturen naar de Algemene Directie Energie die belast is met het hoog toezicht op de huishoudelijke elektrische installatie.
Rappel des prescriptions réglementaires: a) l'obligation de conserver le P.V. de visite de contrôle dans le dossier de l'installation électrique; b) l'obligation de renseigner dans le dossier toute modification intervenue dans l'installation électrique; c) l'obligation d'aviser immédiatement le S.P.F. ayant l'Energie dans ses attributions, de tout accident survenu aux personnes et dû, directement ou indirectement, à la présence d'électricité. d) l'obligation lorsque des infractions ont été constatées lors de la visite de contrôle, de faire effectuer une nouvelle visite de contrôle par le même organisme agréé afin de vérifier la disparition des infractions au terme du délai d'un an. Dans le cas où, lors de cette seconde visite, des infractions subsistent, l'organisme agréé se doit d'envoyer une copie du procès-verbal de visite de contrôle à la Direction générale de l'Energie préposée à la haute surveillance des installations électriques domestiques.

RAPP.ELS - NF - 02.09.2015

Algemene voorwaarden: op aanvraag of via website / Termes et Conditions: sur demande ou via notre site internet

170/2017/9/4/4

14

13

12

11

10

9

8 SECOURS

7 SECOURS

6

5

4

3

2

1

VOB 3x1.5

16A

A

VOB 3x1.5

6A

B

VOB 3x1.5

6A

C

10A

D

VOB 3x2.5

10A

E

VOB 3x2.5

10A

F

VOB 3x2.5

16A

G

VOB 3x2.5

16A

H

VOB 5x2.5

16A

I

LOA

SONNERIE

incendie

Installateur :
 Electricité Cools SPRLU
 Rue de la Cure, 2A
 1315 OPPREBAIS
 0477/72 46 20
 TVA 0441.590.817

UNIFILAIRE
 COMMU + CHAMBRES
 8/203à210 Avenue Baudoin 1er
 1348 LOUVAIN LA NEUVE

ELECTRISTEST
 GILLES VANOVERBERG
 Inspecteur
 gilles.vanoverberg@electrictest.be
 Gsm +32 415 75 43 80

0410917

XVB5G6

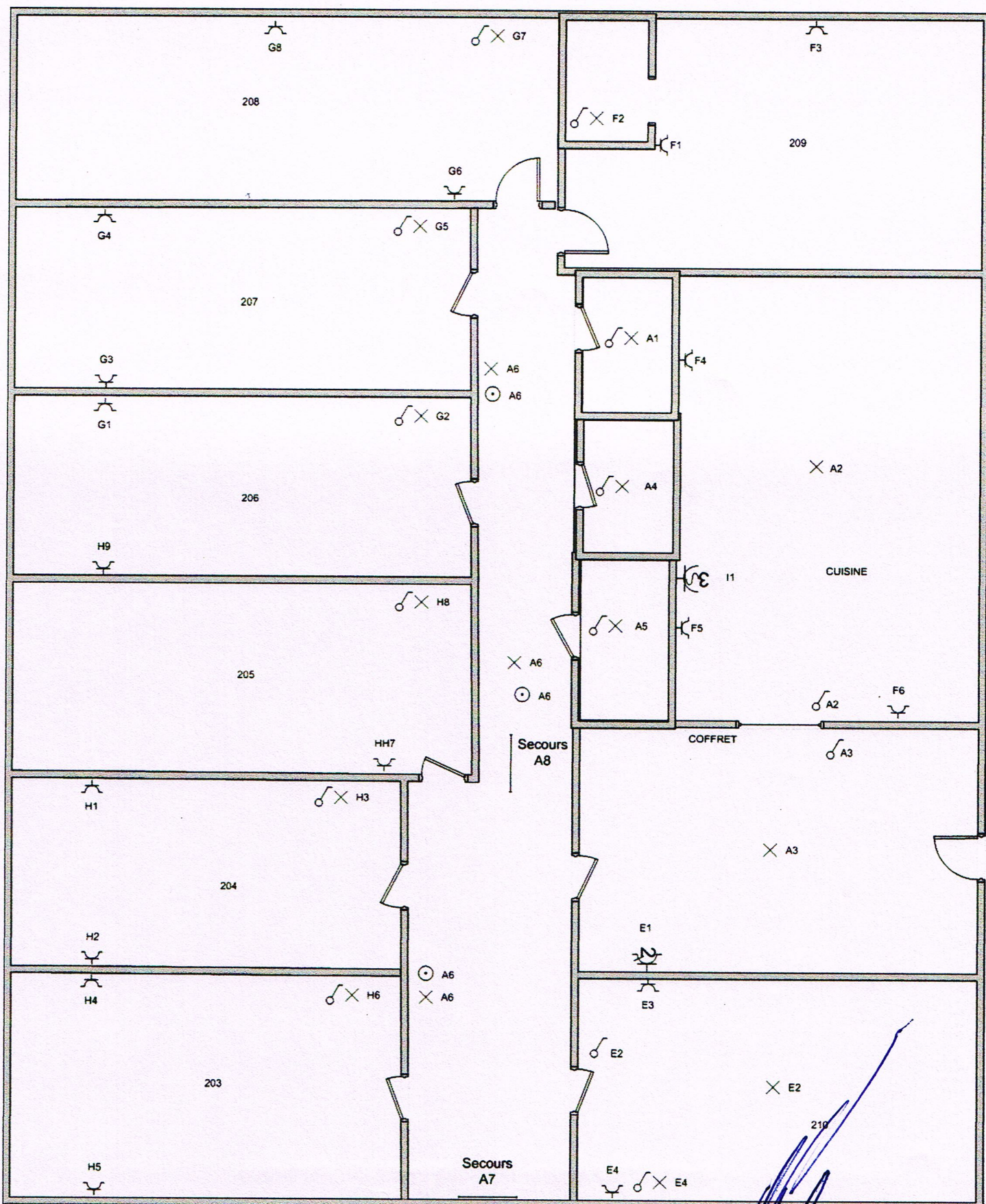

Installateur:
 Electricité Cools sprlu
 Rue de la Cure, 2A
 1315 OPPREBAIS
 0477/724620
 TVA 0441.590.817

COMMU + CHAMBRES BÂTIMENT 414

Av Baudoin 1er 8/203 à 210

1348 LOUVAIN LA NEUVE

ELECTROTEST
 Gilles VANOVERBERS
 Inspecteur

Gilles Vanoverbers - Belgisch Instituut voor de Staat
 020 - 22 47 22 43

040814