

Rapport n°
 N° client société distributrice :
 N° compteur : 36 570 14
 Index I : 0321
 Index II :
3174757

DISTRIBUTEUR	PV vu
Nom	
Date	
Signature	



Organisme de contrôle a.s.b.l.

PROCES-VERBAL D'INSPECTION D'UNE INSTALLATION ELECTRIQUE - DE CHANTIER - D'UN RACCORDEMENT PROVISOIRE/DEFINITIF RESIDENTIEL

Type d'inspection : examen de conformité avant mise en service / visite de contrôle
 suivant : RGIE art. 270 / RGIE art. 271 / RGIE art. 276 / 271, 272, 273, 274

Complément au rapport n°
 Type d'installation : Nouvelle / Extension / Modification / Provisoire / Existante / Renforcement / Scission du Comptage / Modification de tension d'alimentation

Type de locaux : Commune à caractère
 Lieu d'inspection : place mandoline 25 1100 avelde 2118 Boum la Nou

Propriété de : Don commun. 918
 Mandant : 118 Centre

Installateur : ele
 TVA : 867 213 80 carte ID : Délivré à : Date :
 Inspecteur : Vanoverberg G Date d'inspection : 24/08/2016

DESCRIPTION

Tension de service : 1 x 230 V - 3 x 230 V 3N 400V Protection max. : 63A Commutateur; position :
 Protection principale : Disj. : Durand 50A Interrupteur / sectionneur : 24/40/63A
 Liaison comptage - coffret de répartition : type de câble : U100 nombre de conducteurs : 5 diamètre : 5 mm²
 Câble de raccordement au réseau : type de câble : 2x25 nombre de conducteurs : 2 diamètre : 25 mm²
 Réseau aérien / Raccordement souterrain au réseau aérien / Réseau souterrain - Fourreau: présent / absent - Plaque d'isolation: présente / absente

Electrode de terre : Type : boucle / barres / piquets / conducteurs horizontaux Section : 16 mm² Résistance de dispersion : 13,3 Ω
 Nombre de tableaux : 1 Nombre de circuits terminaux : 6 Résistance d'isolement général : 23,2 MΩ
 Interrupteur différentiel : Général : 24/40/63A Supplémentaire : 24/40/63A

Description : voir les schémas en annexe
General de SOA
Offre de montage

NOTES

La liaison équipotentielle principale et supplémentaire n'est / ne sont pas encore raccordées.
 La salle de bains - le(s) compteur(s) d'eau, - de gaz, - le chauffage central - n'est / ne sont pas encore placés.

INFRACTIONS

Néant

CONCLUSION



L'installation est conforme / n'est pas conforme aux prescriptions du RGIE.
 L'interrupteur différentiel général a été plombé par des scellés au sigle d'O.C.B.
 Le(s) schéma(s) unifilaire(s) et de position ont été signés pour approbation.
 La visite de contrôle prévue par l'article 271 du RGIE doit avoir lieu au plus tard le 24/08/2016 ainsi qu'avant la mise en service d'une modification / extension importante réalisée avant cette date.
 L'installation ne peut pas être mise en service / ne peut rester en service qu'à condition de remédier sans délais aux infractions constatées et que toutes les mesures nécessaires soient prises pour assurer la sécurité des personnes et des biens.

Pour le directeur,
 l'inspecteur

VANOVERBERG Gilles
 GSM: 0493/246.126
 gilles.vanoverberg@ocb.be

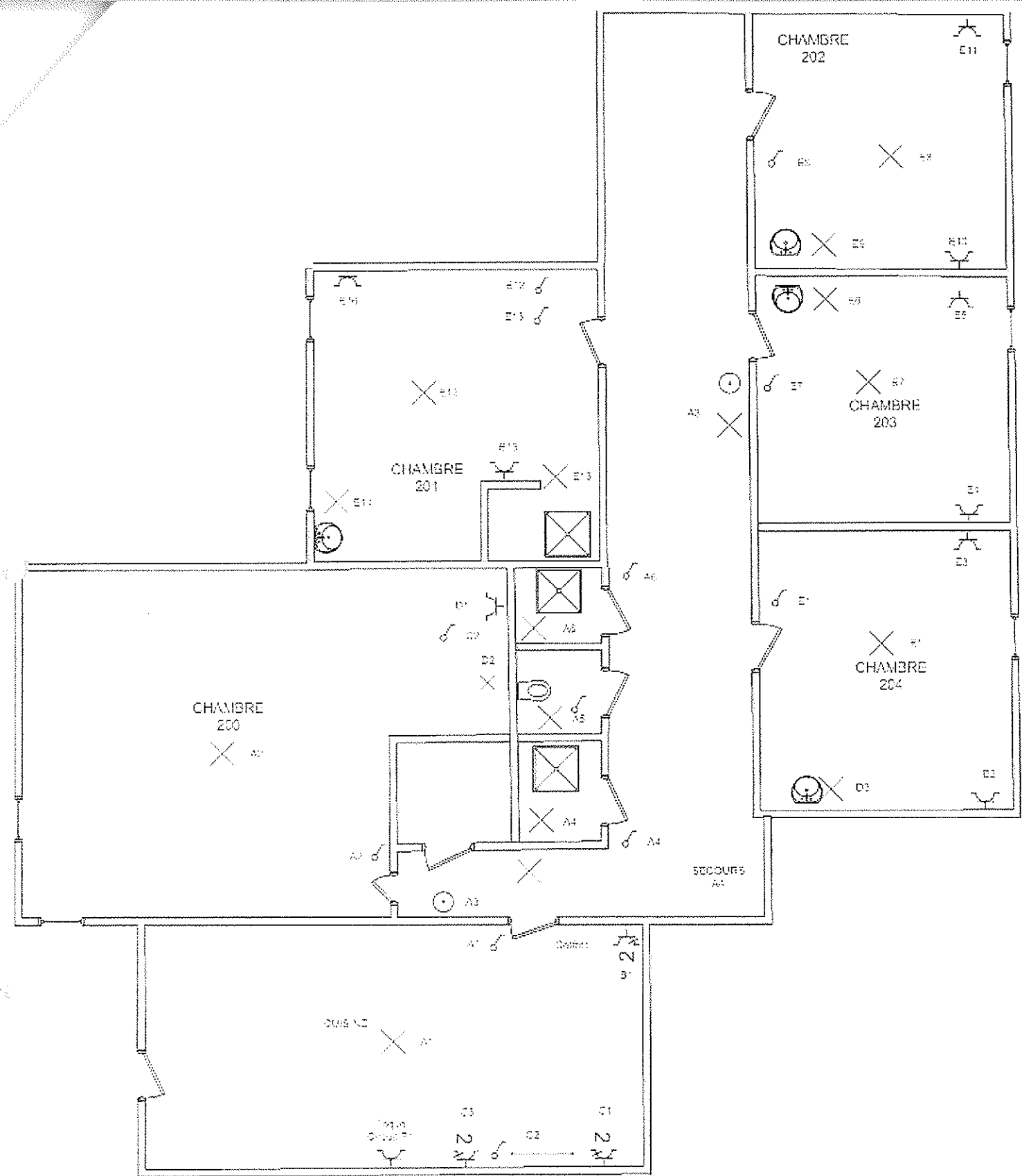
NOTE AUX ENTREPRISES: En vertu de l'art. 14 du CODEX, le présent document sera porté à la connaissance du comité.
 NOTE AUX LOCALITAIRES ET PROPRIETAIRES: Conformément au RGIE vous êtes tenu: 1) de conserver ce procès-verbal dans le dossier de l'installation électrique, 2) de noter dans le dossier toute modification apportée à des personnes, à imprimer directement ou indirectement à la présence d'électricité, Affaires Economiques, direction « énergie électrique », tout accident survenu.
 03/005F/02/08/50

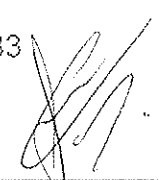

<p>Installateur: Electricité générale Cools Marc Rue des trois Burettes, 8 1435 Mont Saint Guibert 0477/724620 TVA 867 249 383</p> 	<p>Installation: Communautaire + chambres Place Marjolaine, 25/200 à 204 1348 Louvain La Neuve</p>	<p>OCB</p> <p>Installation est contrôlée par: OCB, Av. Cardinal Mercier 82 - 5000 Namur Inspecteur : VANOVERBERG Gilles Date : 24/08/2011 PV n° : 3174757. Signature : </p>
--	---	--

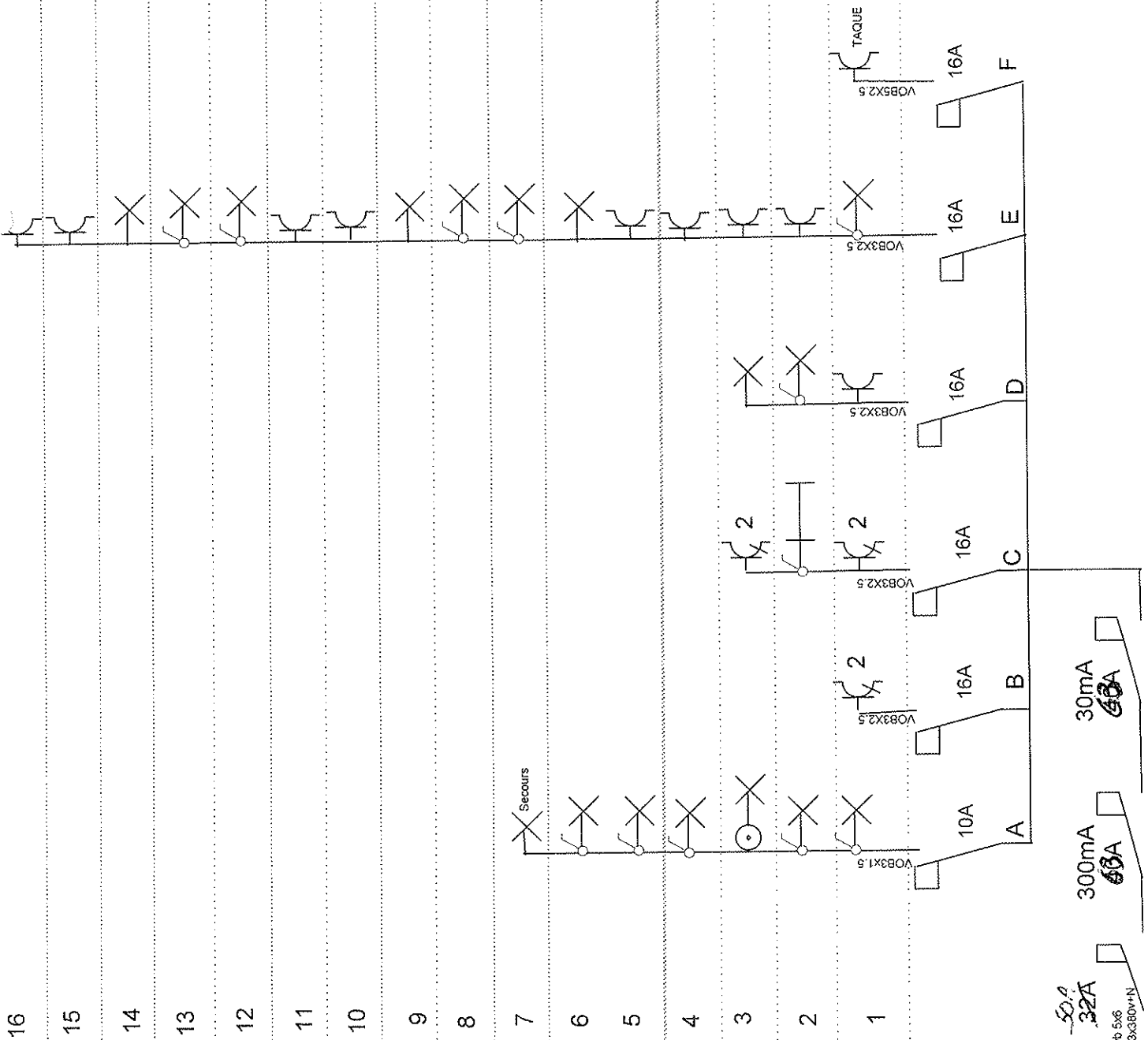

Installateur :
 Electricité Générale Cools Marc
 Rue des trois burettes, 8
 1435 Mont Saint Guibert
 0477/72 46 20
 TVA 867 249 383

Installation:
 Communautaire + chambres
 PI; Marjolaine, 25/200 à 204
 1348 LOUVAIN LA NEUVE

Installation est contrôlée par:
 OCB, Av. Cardinal Mercier 82 - 5000 Namur
 Inspecteur : VANOVERBERG Gilles
 Date : 24/08/2011
 PV n° : 3174757
 Signature :