



Contrôle Industriel Belge a.s.b.l.

Organisme de contrôle agréé
Service externe pour les contrôles techniques sur le lieu de travail



C I B
N° 14290

Bruxelles : 126, b^{te} 12 - Avenue des Croix de Guerre - 1120 Bruxelles
Hainaut : 18B Rue des Pierres - 7020 Maisières
Liège : 61/63 - Rue Grand-Vinâve - 4101 Jemeppe-Sur-Meuse

Tél : 02 245 46 95 Fax : 02 215 12 78
Tél : 065 34 76 50 Fax : 065 36 15 88
Tél : 04 234 17 00 Fax : 04 234 17 80

T.V.A. BE 0406.671.312

cibic@skynet.be

Rapport d'inspection - Installation électrique domestique BT / TBT existante

N° de rapport : 31111111111111111111

Concerne : Contrôle Périodique

Demandeur : M. L. L.

Personne sur place : T. L. code EAN de l'installation : 12345678901234567890

Adresse de la visite : Rue Marguerite 1235 1050 Bruxelles

Date de visite : 12/11/11 Date d'émission : 12/11/11 Références client : 1234567890

Référentiel réglementaire : RGIE art. 276 bis avec emploi des dérogations ☒ de l'art. 271 bis ☐ de l'art. 278
Référentiel procédure CIB-asbl : PRO-INS-E-11

Description de l'installation visitée :

Tension d'utilisation : ☐ ...
☒ 3N400 V ☐ 3x230V ☐ 2x230V ☐ 1N400V
Protection générale du branchement : 32 A
Nombre de tableaux : 1 nombre de circuits terminaux : 6

Contrôles par examen visuel, tests et mesures :

Description	En ordre	Pas en ordre	n.a. ou dérog.
Correspondances des schémas à l'installation	<input checked="" type="checkbox"/>		
Etat du matériel électrique installé	<input checked="" type="checkbox"/>		
Mesures de protection contre les contacts directs	<input checked="" type="checkbox"/>		
Mesures de protection contre les contacts indirects et fonctionnement des dispositifs à courant différentiel résiduel par leur propre bouton de test	<input checked="" type="checkbox"/>		
Note : différentiel <input type="checkbox"/> plombé <input checked="" type="checkbox"/> non plombable <input type="checkbox"/> à nouveau plombé			
Boucles de défaut & raccordement adéquat des différentiels	<input checked="" type="checkbox"/>		
Continuité des connexions équipotentielles principales, secondaires et de la continuité du conducteur de protection jusqu'aux appareils	<input checked="" type="checkbox"/>		
Matériel électrique fixe ou à poste fixe	<input checked="" type="checkbox"/>		
Matériel électrique mobile branché au moment du contrôle	<input checked="" type="checkbox"/>		
Les sections des circuits répondent à l'A.M. du 27/7/1981 & dérogations	<input checked="" type="checkbox"/>		
Résistance d'isolement générale par rapport à la terre : 7.59 MΩ	<input checked="" type="checkbox"/>		
Résistance de dispersion de la prise de terre : 1.57 Ω	<input checked="" type="checkbox"/>		

Identification des appareils de mesure : reprise dans le dossier équipement individuel de l'agent CIB

Manquements / Notes :

.....

.....

.....

.....

.....

.....

.....

.....

.....

.....

Conclusion :

- ☒ L'installation électrique est conforme aux prescriptions du R.G.I.E.
Le prochain contrôle périodique est à effectuer dans le délai prescrit par la réglementation en vigueur.
- ☐ L'installation électrique n'est pas conforme aux prescriptions du R.G.I.E. Une visite complémentaire est à exécuter par le même organisme avant le :
- ☐ Les résultats du contrôle ne permettent pas de déclarer l'installation conforme. Un examen supplémentaire est à exécuter par le même organisme avant la remise en usage de l'installation.

Nom et visa de l'inspecteur :
Pour CIB, T. L.

Nom et visa du demandeur pour réception : M. L. L.

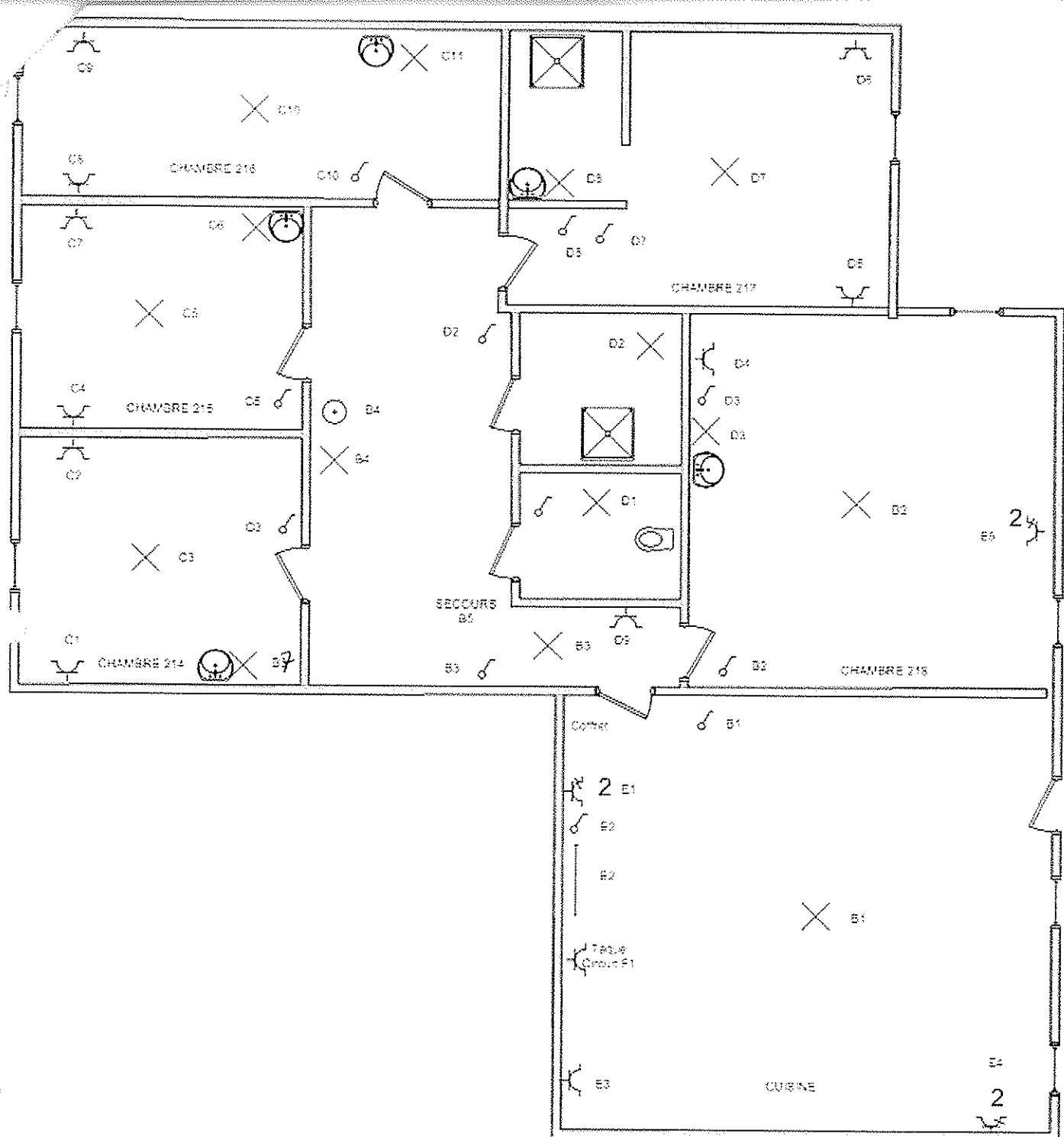

Installateur:
Electricité générale
Cools Marc
Rue des trois Burettes, 8
1435 Mont Saint Guibert
0477/724620
TVA 867 249 383

Installation:
Communautaire + chambres
Place Marjolaine, 5/214 à 218
1348 Louvain La Neuve

C.B.
Vanoverberg
2312111

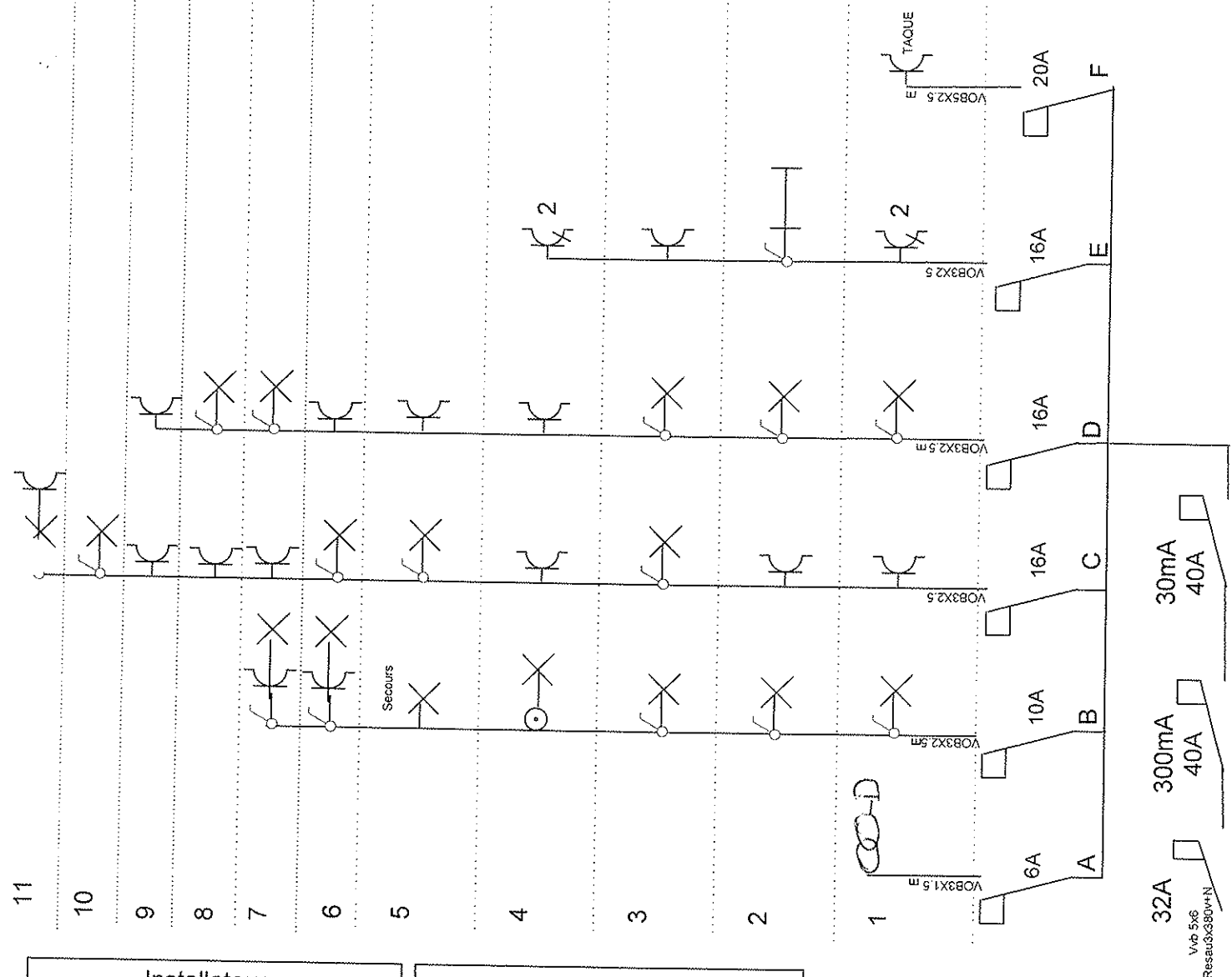

Installateur :
 Electricité Générale Cools Marc
 Rue des trois burettes, 8
 1435 Mont Saint Guibert
 0477/72 46 20
 TVA 867 249 383

Installation:
 Communautaire + chambres
 Place Marjolaine, 5/214 à 218
 1348 LOUVAIN LA NEUVE

C.B.
 Van der Berg
 23/12/11