

**Verslag van onderzoek: controle van een laagspanningsinstallatie**  
**Rapport de visite : contrôle d'une installation basse tension**

Verslagnummer / N° de rapport:	17010160530/09		Datum van bezoek / Date de visite:	30/05/16	
Opdrachtgever:					
Aard onderzoek volgens AREI: Nature de l'installation selon RGIE :	<input type="checkbox"/> nieuwe install / nouvelle install (art. 270) <input type="checkbox"/> uitbreiding van een installatie / extension d'une installation (art. 271) <input checked="" type="checkbox"/> bestaande installatie / installation existante (art. 271) Beveilig. tegen de onrechtreekse aanrakingen / Protect. contre les contacts indirects: <input checked="" type="checkbox"/> art. 87/86 <input type="checkbox"/> art. 87/88 <input type="checkbox"/> art. 88 Specifieke en/of regionale reglementen / Réglementations spécifiques ou locales : .....				
Betreft / Concerne:	Commun "Résidence du Chateau"				
Plaats van het onderzoek: Adresse de la visite :	Avenue Paul Terwinden 3, 1330 Rixensart.				
<input type="checkbox"/> Eigenaar of uitbater / <input type="checkbox"/> Propriétaire ou exploitant					
Installateur:	Etechnic' Cools sp.a.		BTW/TVA:	0441.590.81	
Aanwezigen: Personnes présentes :	Mr Cools.				
Gebruikte interne procedure: Procédure interne utilisée:	<input type="checkbox"/> E1 <input checked="" type="checkbox"/> E2 <input type="checkbox"/> E3 <input type="checkbox"/> E4		Aantal gecontroleerde borden : Nombre de tableaux contrôlés :	3	

**Beschrijving van de gecontroleerde installatie / description de l'installation contrôlée :**

	OK	NOK POK	NVT PA
Elektrisch dossier : Dossier électrique :	<input type="checkbox"/> zie beschrijving in bijlage / voir description en annexe <input type="checkbox"/> Schema's ter plaatse nagezien / Schémas vérifiés sur place <input checked="" type="checkbox"/> referentie meegenomen schema's / référence des schémas emportés: A Résidence du Chateau.		
Beveiliging tegen onr. aanrakingen: Protection contre les contacts indirects :	<input checked="" type="checkbox"/> Differentieel / différentiel <input type="checkbox"/> maximumstroombeveiliging / protection. à maxima de courant <input checked="" type="checkbox"/> Isolatiebewaking / contrôleur permanent d'isolement		
Aardingsnet / Schéma de mise à la terre :	<input checked="" type="checkbox"/> TT <input type="checkbox"/> IT <input type="checkbox"/> TN-C <input type="checkbox"/> TN-S <input type="checkbox"/> TN-C-S <input type="checkbox"/> IU <input type="checkbox"/> IN		
Bevoegdheid / Compétence du personnel :	<input checked="" type="checkbox"/> RA 1 <input checked="" type="checkbox"/> BA 2 <input checked="" type="checkbox"/> BA 3 <input type="checkbox"/> BA 4 <input type="checkbox"/> BA 5		
Gebruikte uitwendige invloeden tijdens de controle / Facteurs d'influence ext. utilisés pendant le contrôle:	Lokaal/local: ..... Commun AA 1 AD 1 AE 1 AG 1 BB 1 BC 1 BD 1 ..... Andere/autres : ..... Lokaal/local: ..... AA ..... AD ..... AE ..... AG ..... BB ..... BC ..... BD ..... Andere/autres : .....		
Dienstspanning/tension de service :	<input type="checkbox"/> 2x230V <input type="checkbox"/> 1N400V <input type="checkbox"/> 3x230V <input checked="" type="checkbox"/> 3N 400V <input type="checkbox"/> Andere/autre: .....		
Voeding v.d. gecontroleerde installatie: Alimentation de l'instal. contrôlée.	<input type="checkbox"/> MGG/groupe ..... kVA <input type="checkbox"/> verdeelbord/tableau ..... A <input type="checkbox"/> vermogenstransfo/transfo ..... kVA <input type="checkbox"/> verzwaring/renforcement <input checked="" type="checkbox"/> teller op openbaar net/compteur sur réseau public: Max 40A		
Kortsluitstroom: Courant de court-circuit :	<input type="checkbox"/> ..... kA <input checked="" type="checkbox"/> volgens plan/en/ selon plans <input type="checkbox"/> gemeten/mesuré <input type="checkbox"/> door berekening/calculé		

**Controles, metingen en proeven / contrôles, mesures et essais :**

Visuele controles/contrôles visuels: PE continuïteit en equipotentiaiteit/continuité PE et liaisons équipotentielles :	<input checked="" type="checkbox"/>		
Werking van de/fonctionnement des Beveiligingen- en onderbrekingsmiddelen/protectors et moyens de coupure :	<input checked="" type="checkbox"/> differentieelschakelaar(s)/interrupteurs différentiels <input type="checkbox"/> Isolatiebewaking(en)/contrôleurs permanents d'isolement		
Isolatieniveau/niveau d'isolement:	<input checked="" type="checkbox"/> Algemeen/général <input type="checkbox"/> Van de gecontroleerde installatie/de la partie de l'installation contrôlée: 130,04MΩ		
Isolatie van de ZLS-kringen/niveau d'isolement des circuits TBT: kringen/circuits :	<input checked="" type="checkbox"/> tussen/entre ..... en/et .....		
Aardverspreidingsweerstand/résistance d'isolement de la prise de terre :	<input checked="" type="checkbox"/> A 130Ω <input checked="" type="checkbox"/> seriemeting/mesure série <input type="checkbox"/> hulpelektroden/sondes de référence		
Foutlussen/boucles de défaut:	<input type="checkbox"/> in orde na meting/en ordre, après mesure <input type="checkbox"/> in orde na verificatie berekeningsnota/en ordre après vérif. note de calcul <input type="checkbox"/> in orde na evaluatie ter plaatse/en ordre après éval. sur place <input checked="" type="checkbox"/> in orde, publieke aansl. & Δ I/en ordre, réseau public & Δ I		
KB/AR 4/12/2012:	<input checked="" type="checkbox"/> RA uit te voeren / analyse de risques à effectuer <input type="checkbox"/> de resultaten van de RA worden hier toegepast / les résultats de l'AR ont été appliqués <input type="checkbox"/> Het veiligheidsniveau van de installatie is equivalent aan het AREI / l'installation a un niveau de sécurité équivalent au RGIE		

**Inbreuken / Infractions - Opmerkingen / Remarques - Nota's / Notes:**

Neemt,

**Besluit / Conclusion :**

De elektrische installatie zoals beschreven in dit verslag voldoet aan de voorschriften van het Algemeen Reglement op de Elektrische Installaties (A.R.E.I.) / L'installation électrique décrite dans ce rapport satisfait aux prescriptions du Règlement General pour les Installations Electriques (R.G.I.E.)  
 De periodieke controle is uit te voeren voor / Le prochain contrôle périodique est à exécuter avant : 30/05/2017

De elektrische installatie zoals beschreven in dit verslag voldoet niet aan de voorschriften van het Algemeen Reglement op de Elektrische Installaties (A.R.E.I.) / L'installation électrique telle que décrite dans ce rapport ne satisfait pas aux prescriptions du Règlement General pour les Installations Electriques (R.G.I.E.). Een bijkomend onderzoek moet door hetzelfde organisme worden uitgevoerd vóór de ingebruikname van de installatie / Un contrôle complémentaire doit être exécuté par le même organisme avant la mise en service de l'installation.

De resultaten van de controle laten niet toe de installatie conform te verklaren. Een bijkomend onderzoek moet door hetzelfde organisme worden uitgevoerd vóór de ingebruikname van de installatie / Les résultats du contrôle ne permettent pas de déclarer l'installation conforme. Un contrôle complémentaire doit être exécuté par le même organisme avant la mise en service de l'installation.

Naam en handtekening van de inspecteur, in opdracht van de directeur / Nom et signature de l'inspecteur, par ordre du Directeur		Naam & handtekening van de aanvrager, voor ontvangst / Nom & signature du demandeur, pour réception	
--	--	--	--

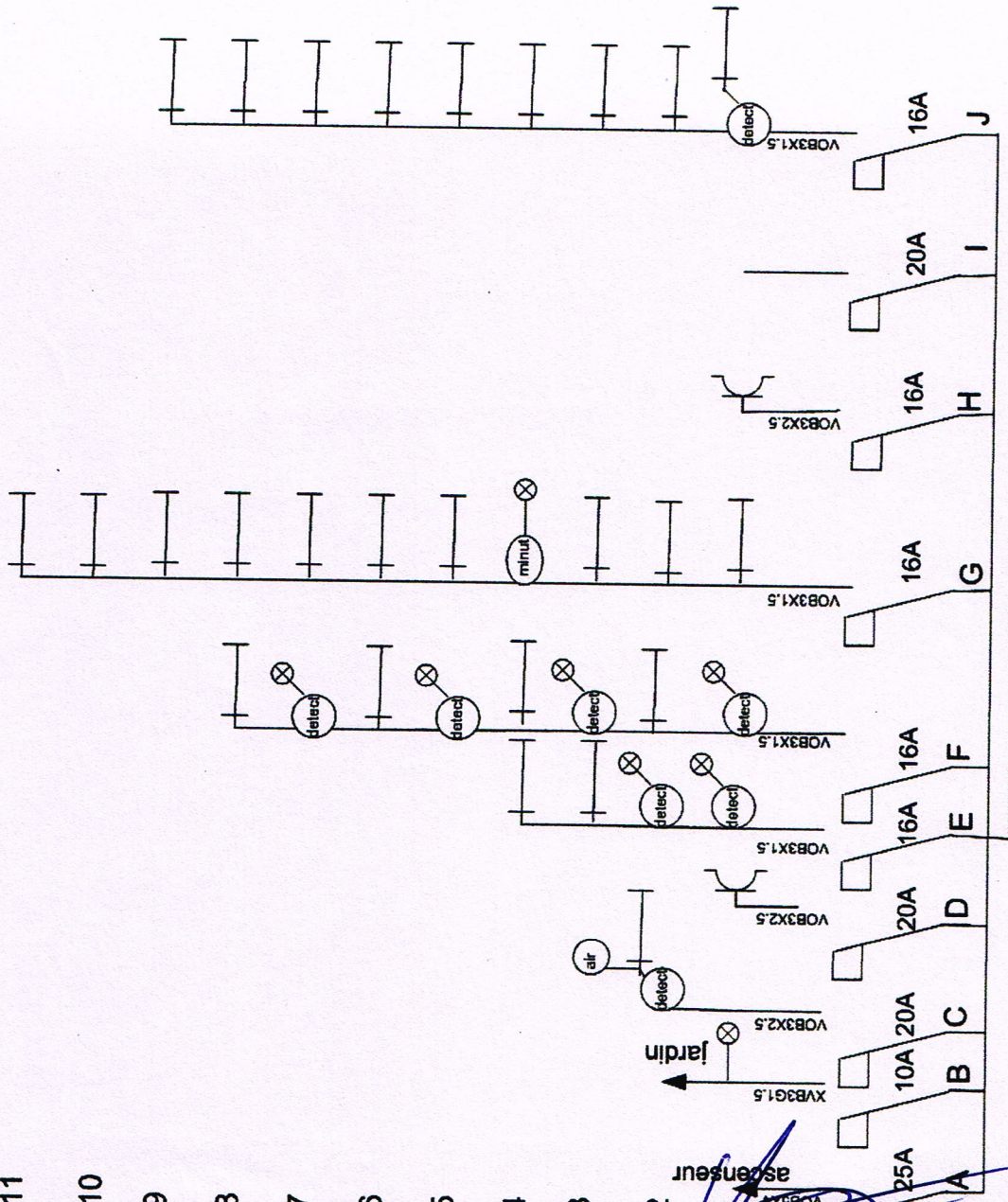

12  
11  
10  
9  
8  
7  
6  
5  
4  
3  
2  
1

Installateur :

Electricité Cools SPRLU  
Rue de la Cure, 2A  
1315 OPPREBAIS  
0477/72 46 20  
TVA 0441.590.817

Résidence du Château  
Communs Avenue Paul  
Terlinden, 3  
1330 Rixensart

30105176

**ELECTROTEST**  
Gilles VANOVERBERG  
Inspecteur  
gilles.vanoverberg@electro-test.be  
Gam +32 475 75 43 58

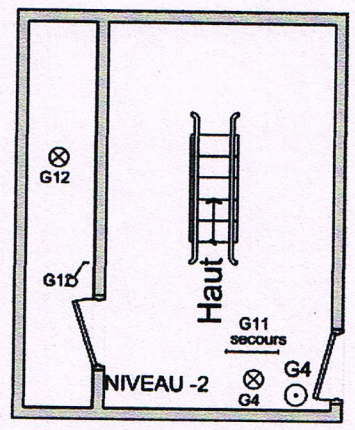
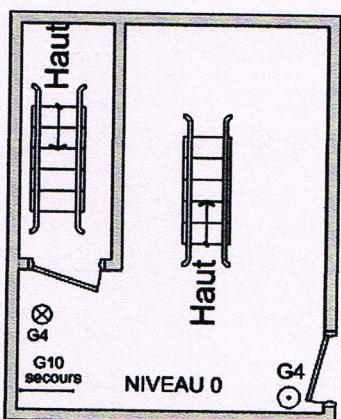
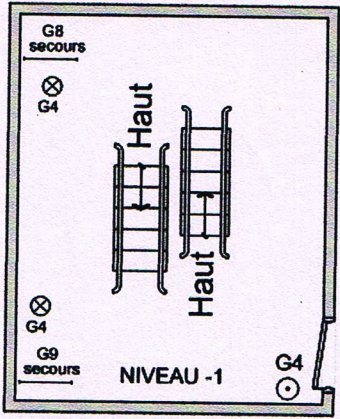
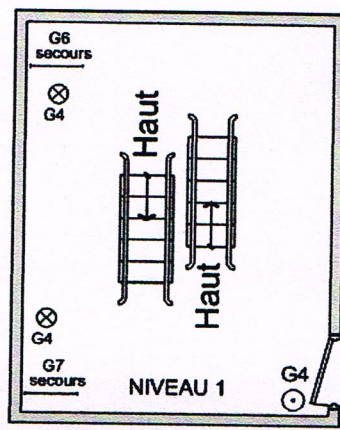
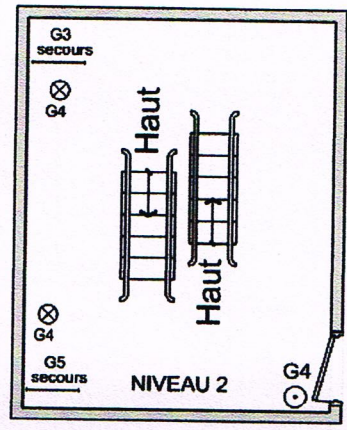
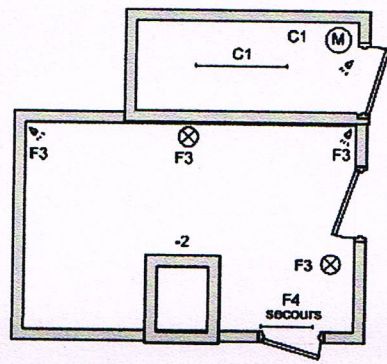
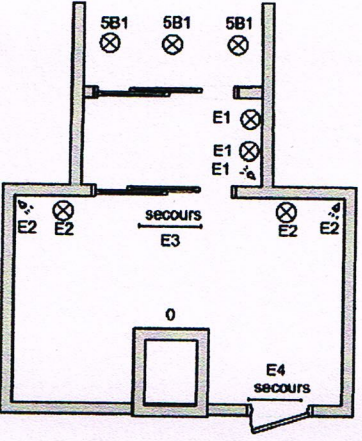
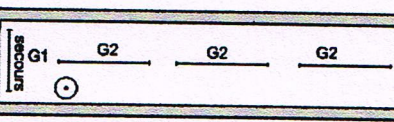
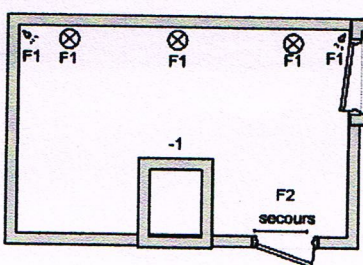
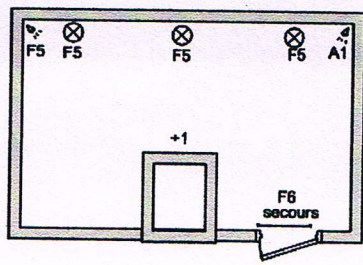
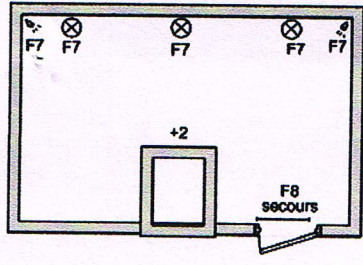

**Installateur:**  
**Electricité Cools SPRLU**  
 Rue de la Cure, 2A  
 1315 OPPREBAIS  
 0477/724620  
 TVA 0441.590.817

**Résidence du Château**  
**COMMUNS**  
 Avenue Paul Terlinden, 3  
 1330 Rixensart60

30105116

**ELECTROTEST**  
 Gilles VANOVERBERG  
 Inspecteur  
 gilles.vanoverberg@electro-test.be  
 Gam +32 475 75 43 50

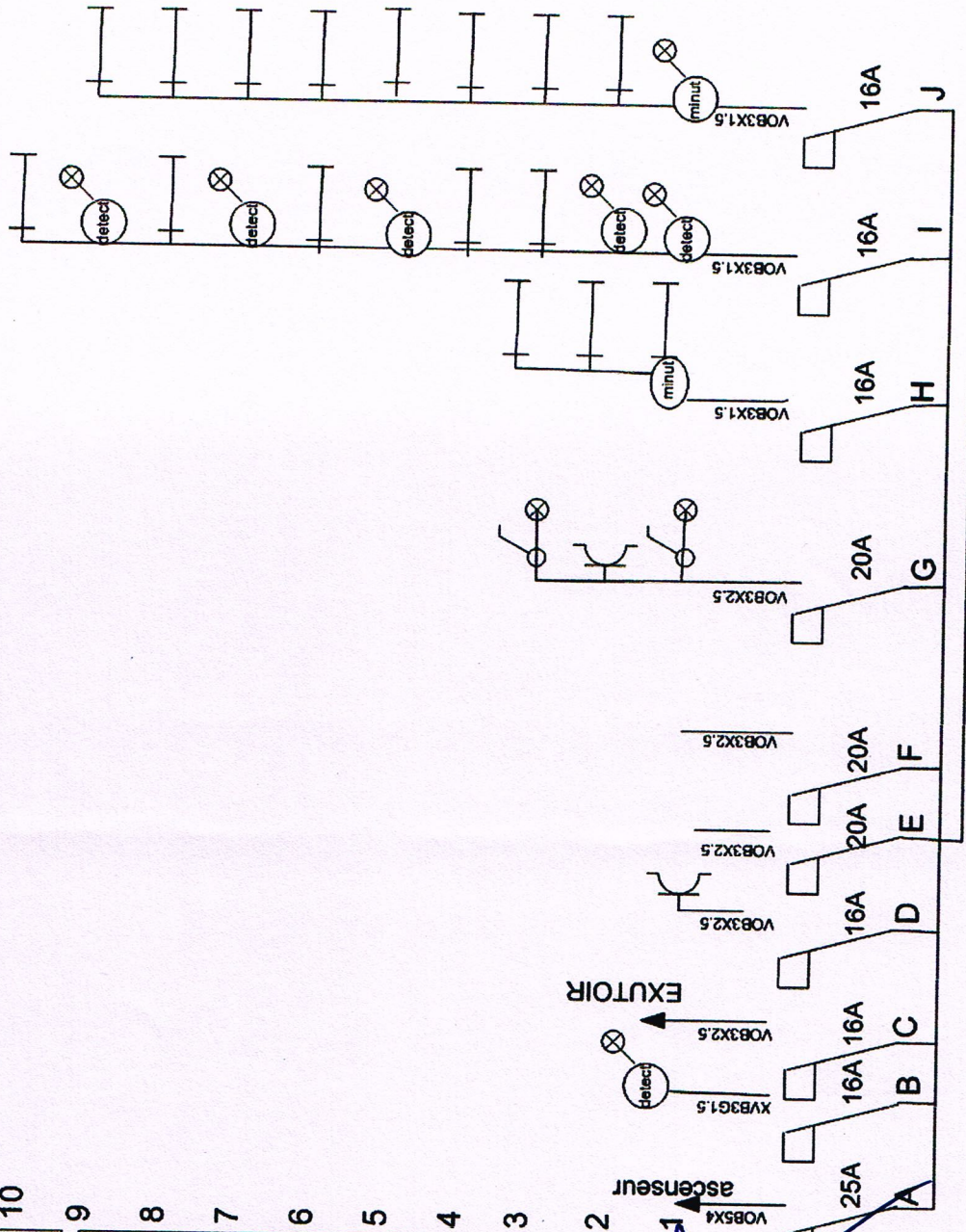

12  
11  
10  
9  
8  
7  
6  
5  
4  
3  
2  
1

Installateur :  
**Electricité Cools SPRLU**  
 Rue de la Cure, 2A  
 1315 OPPREBAIS  
 0477/72 46 20  
 TVA 0441.590.817

Résidence du Château  
 Communs Avenue Paul  
 Terlinden, 5  
 1330 Rixensart

*[Handwritten signature]*  
 20105116

**ELECTROTEST**  
 Gilles VANOVERBERG  
 Inspecteur  
 gilles.vanoverberg@electro-test.be  
 Gem +32 475 75 43 50

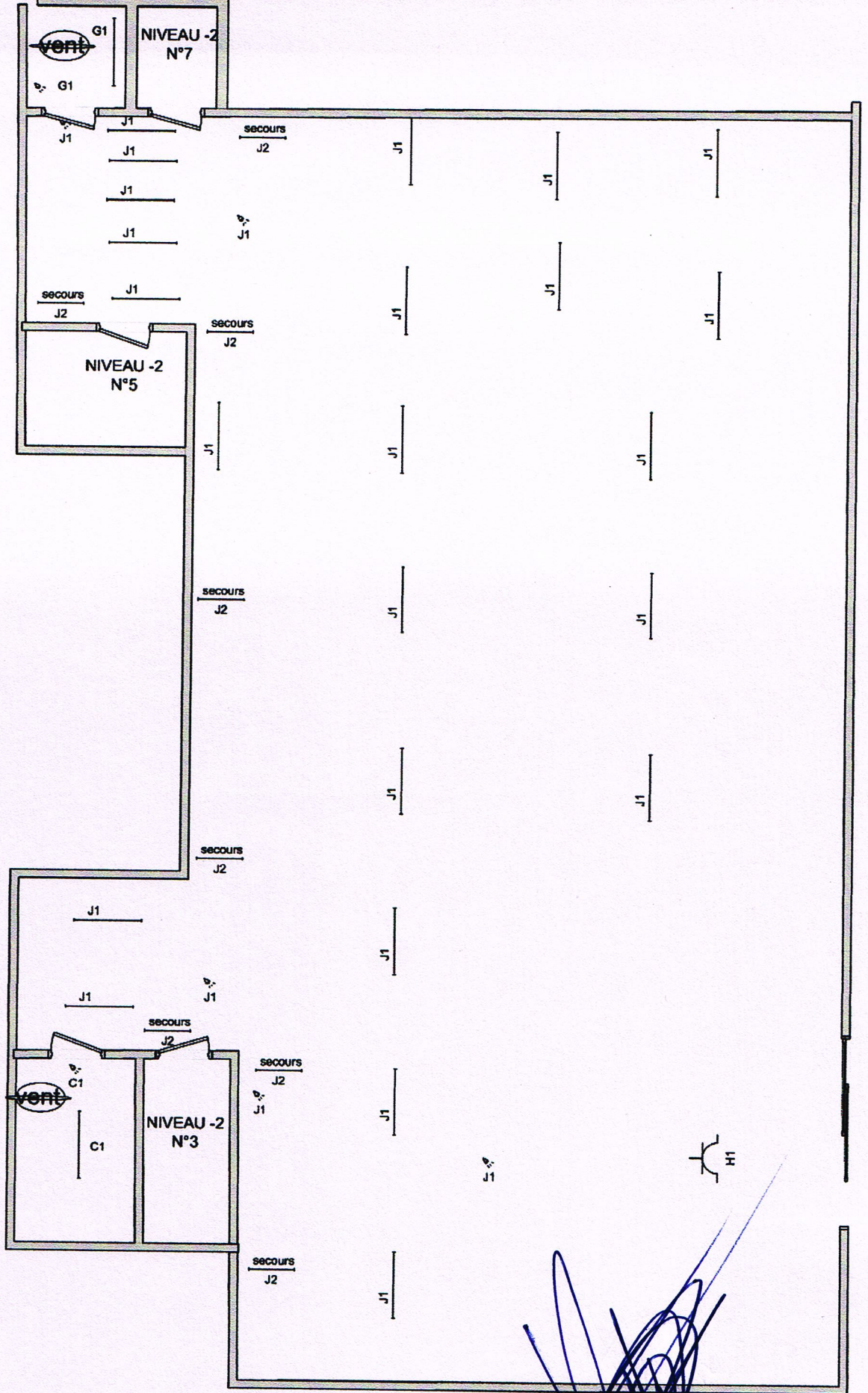

*Handwritten signature in blue ink*  
 30/01/16

Installateur:  
 Electricité Cools SPRLU  
 Rue de la Cure, 2A  
 1315 OPPREBAIS  
 0477/724620  
 TVA 0441.590.817

Résidence du Château  
 COMMUNS Parkings  
 Avenue Paul Terlinden, 5  
 1330Rixensart60

**ELECTROTEST**  
 Gilles VANOVERBERG  
 Inspecteur  
 gilles.vanoverberg@electro-test.be  
 Gem +32 475 75 43 50

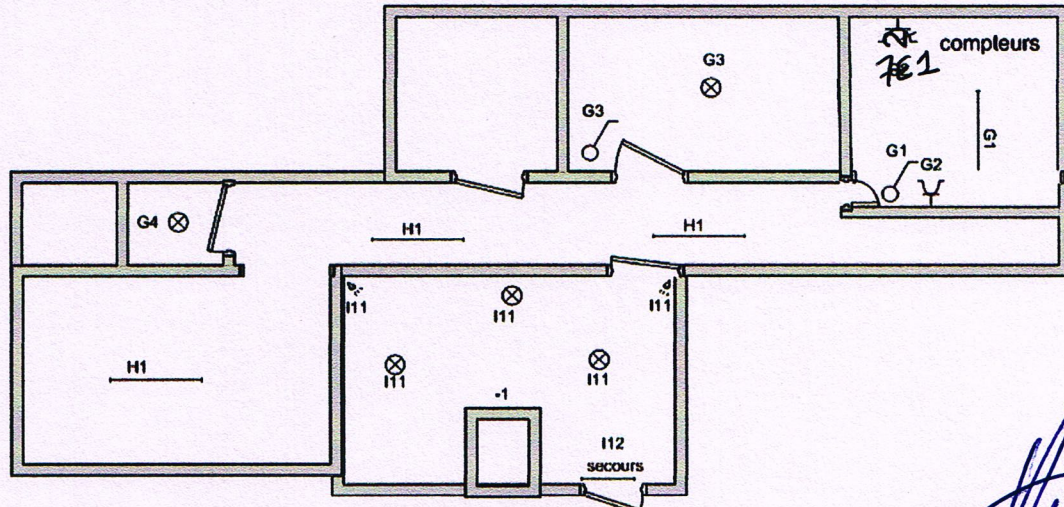
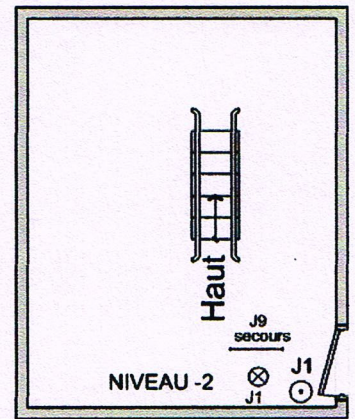
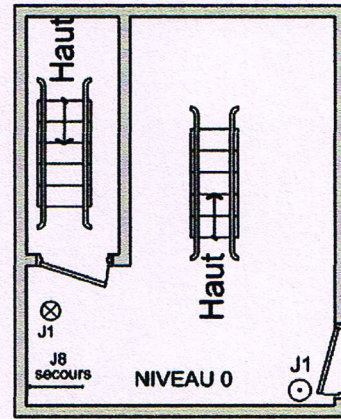
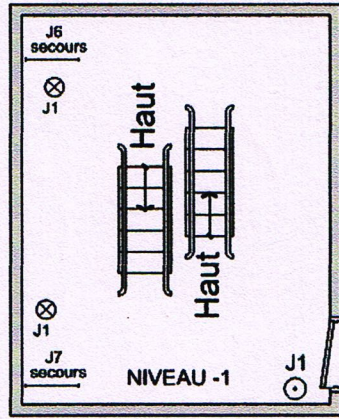
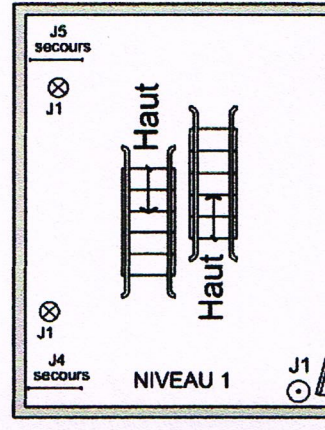
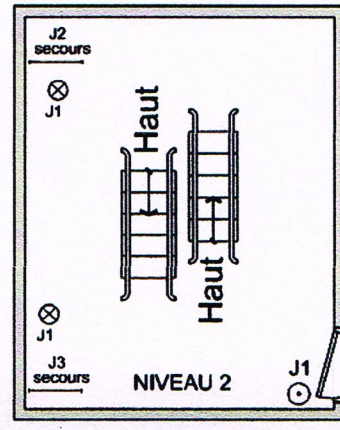
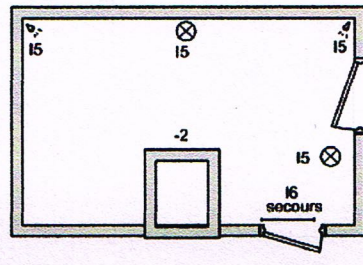
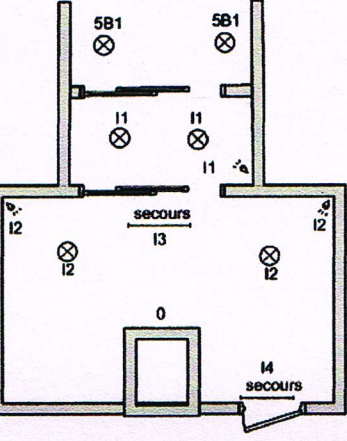
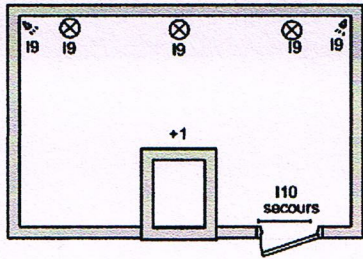
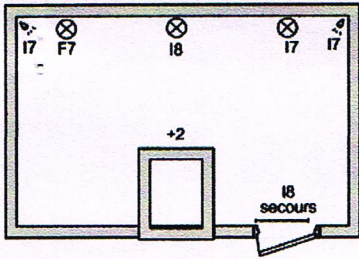

**Installateur:**  
**Electricité Cools SPRLU**  
 Rue de la Cure, 2A  
 1315 OPPREBAIS  
 0477/724620  
 TVA 0441.590.817

**Résidence du Château**  
**COMMUNS**  
 Avenue Paul Terlinden, 5  
 1330 Rixensart 60

30/05/16

**ELECTROTEST**  
 Gilles VANOVERBERG  
 Inspecteur  
 gilles.vanoverberg@electro-test.be  
 Gem +32 475 75 43 58

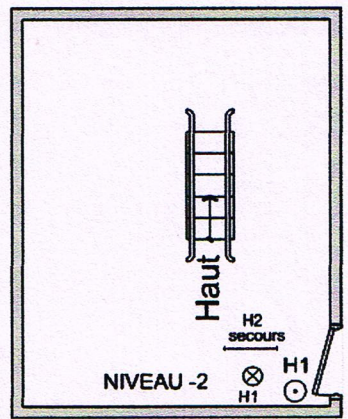
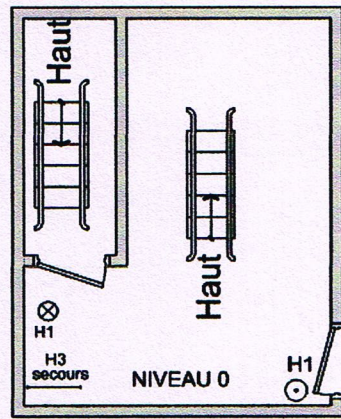
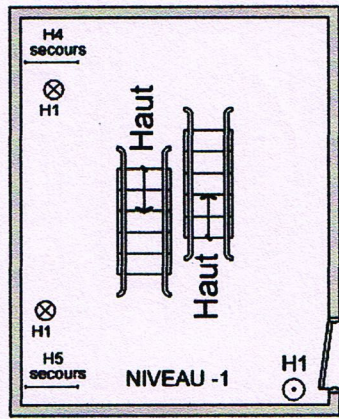
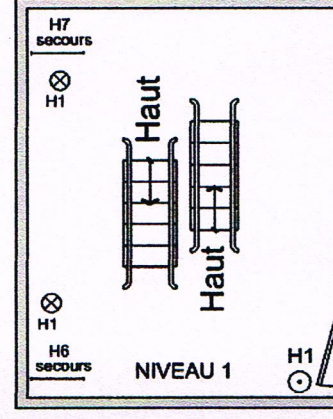
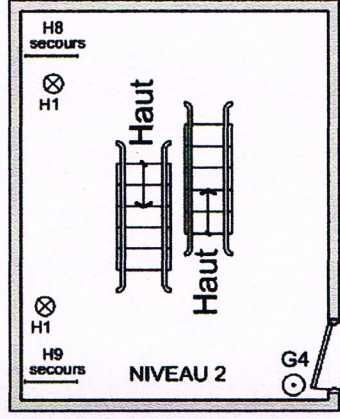
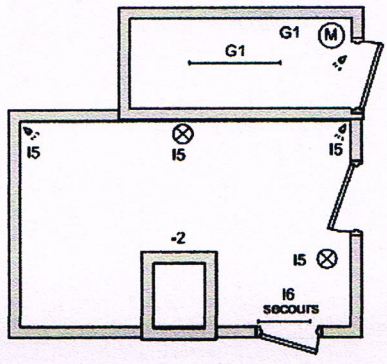
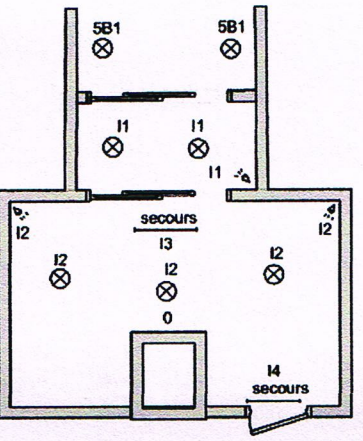
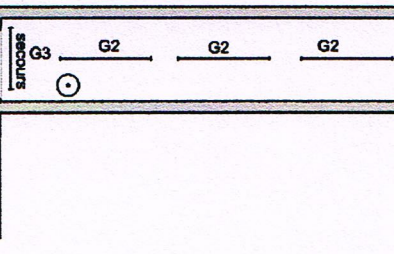
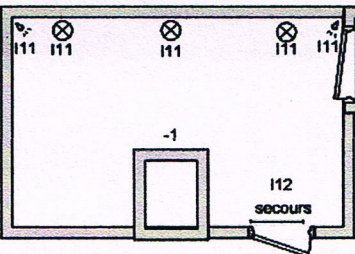
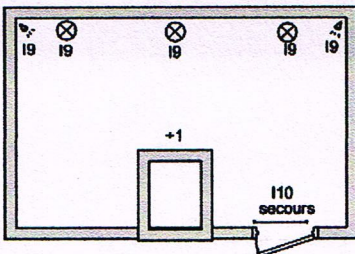
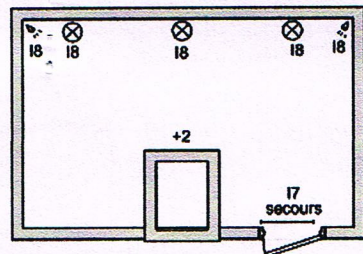

**Installateur:**  
**Electricité Cools SPRLU**  
 Rue de la Cure, 2A  
 1315 OPPREBAIS  
 0477/724620  
 TVA 0441.590.817

**Résidence du Château**  
**COMMUNS**  
 Avenue Paul Terlinden, 7  
 1330Rixensart60

30/05/16

**ELECTROTEST**  
 Gilles VANOVERBERG  
 Inspecteur  
 gilles.vanoverberg@electra-test.be  
 Gem +32 475 75 43 50

Electricité Cools SPRLU  
 Rue de la Cure, 2A  
 1315 OPPREBAIS  
 0477/72 46 20  
 TVA 0441.590.817

Résidence du Château  
 Communs Avenue Paul  
 Terlinden, 7  
 1330 Rixensart

*Handwritten signature*

3205176  
**ELECTROTEST**  
 Gilles VANOVERBERG  
 Inspecteur  
 gilles.vanoverberg@electro-test.be  
 GSM 02 41515 43 50

12  
11  
10  
9  
8  
7  
6  
5  
4  
3  
2  
1  
ascenseur

VOB5X4  
 CHAUFFERIE

VOB3X2.5  
 EXUTOIR

VOB3X2.5  
 2

VOB3X2.5  
 PARLOPHONE

25A A B C D E F G H I J  
 16A  
 20A  
 20A  
 20A  
 16A  
 16A  
 20A

300mA  
 40A

EVAVB 4X6  
 3X400V+N

