



N° 234-INSP.



ELECTROTEST

Technische Controles en Opleidingen
Contrôles Techniques et Formation

V.Z.W.
ASBL

Kerkstraat 33
1820 MELSBROEK

Distributienetbeheerder : ORES
Gestionnaire de réseau de distribution :

Nr teller : N.V
N° comp :

Verslag van onderzoek:

Rapport de contrôle:

N° 170/20150602/11

EAN code : —

Aard onderzoek : AREI	86	87/86	87/88	88	95	97	270	271	276	276bis	TT	TN	IT	Voorsch. netbeheerder Prescription du gest. de réseau de distr.
Genre de contrôle : RGIE	<input checked="" type="checkbox"/>	<input type="checkbox"/>	<input type="checkbox"/>	<input type="checkbox"/>	<input type="checkbox"/>	<input type="checkbox"/>	<input type="checkbox"/>	<input type="checkbox"/>	<input type="checkbox"/>	<input type="checkbox"/>	<input type="checkbox"/>	<input type="checkbox"/>	<input type="checkbox"/>	<input type="checkbox"/>

Plaats van het onderzoek : Av. Baucbin I^e m=8 / 402 à 408 et 1348 L-L-N
Lieu du contrôle :

Eigenaar : N-C Adres : —
Propriétaire : Adresse :

Installateur : Electrotech Cooks BTW / TVA : 0441.590.817

Datum van het onderzoek : 02.06.2015 Ik. / C.I. : Vanoverberg G.

Date du contrôle : Inspecteur : Vanoverberg G.

Onderzoek / Contrôle : Woning / maison Appart / Chambres + Couloir

Spanning : 3N400V Meter / bord verbinding : XVB 4x6² Max. beveiliging : 40A
Tension : Liaison compteur-tableau : Protection max. :

Aardelektrode : N.Y. Isolatie : 23,4 Mohm Aantal verdeelborden : 1
Electrode de terre : 2,420hm Isolement : Nombre de tableaux :

Differentieelschakelaars Interrupteurs différentiels			Aantal eindstroombanen : <u>7</u> Nombre des circuits terminaux :	TestΔIn		1.ΔIn		AREI / RGIE		
In (A)	Δ In (mA)	type		OK	NOK	OK	NOK	270	271bis	278
<u>40</u>	<u>300</u>	<u>A</u>	<input checked="" type="checkbox"/>	<input type="checkbox"/>	<input checked="" type="checkbox"/>	<input type="checkbox"/>	<input type="checkbox"/>	<input type="checkbox"/>	<input checked="" type="checkbox"/>	<input type="checkbox"/>
<u>40</u>	<u>30</u>	<u>A</u>	<input checked="" type="checkbox"/>	<input type="checkbox"/>	<input checked="" type="checkbox"/>	<input type="checkbox"/>	<input type="checkbox"/>	<input type="checkbox"/>	<input checked="" type="checkbox"/>	<input type="checkbox"/>

Visueel nazicht : algemeen : OK NOK direkte aanraking : OK NOK
Contrôle visuel : générale : OK NOK contact direct : OK NOK
Indirecte aanraking : OK NOK
Contact indirect : OK NOK

Aansluitingen : OK NOK Potentiaalvereffeningen : OK NOK
Raccordements : Liaisons equipotentielles :

Inbreuken/Infractions : (zie keerzijde / voir verso)
Opmerkingen/Remarques : Neent
Datum/date :

Besluit / Conclusion

De installatie is niet conform met het AREI en mag niet tijdelijk in dienst gesteld worden — in dienst blijven.
L'installation est niet conforme au RGIE et peut ne peut pas temporairement être mise en service — rester en service.
De algemene differentieelschakelaar is verzegeld met een loodje met het teken E.T.
L'interrupteur différentiel général est scellé par plomb portant l'insigne E.T.
Het ééndraadschema en opstellingschema werden voor gezien getekend en stemmen overeen met de installatie.
Le schéma unifilaire et le schéma de position sont visés et sont conformes avec l'installation.

Overeenkomstig artikel 274 van het AREI, moeten zonder vertraging de werken worden uitgevoerd die nodig zijn om de vastgestelde inbreuken te laten verdwijnen, en moeten alle gepaste maatregelen worden getroffen opdat bij het indienst blijven van de installatie de inbreuken geen gevaar zouden vormen voor de personen en goederen. Herkeuring uiterlijk 1 jaar na keuringsdatum.
Conformément à l'art. 274 du RGIE, les travaux nécessaires pour faire disparaître les infractions constatées au moment de la visite doivent être exécutés sans retard et toutes mesures adéquates doivent être prises pour que, dans le cas de maintien en service des installations, les infractions ne constituent pas un danger pour les personnes et les biens. Nouveau contrôle au plus tard un an après date de contrôle.

Het controlebezoek door ET voorzien door art. 271 van het AREI moet plaats hebben uiterlijk op : 02.06.2016
La visite de contrôle prévue par l'art. 271 du RGIE doit avoir lieu au plus tard le :
Het controlebezoek voorzien door art. 276bis van het A.R.E.I. moet plaats hebben uiterlijk 18 maanden na de datum van de verkoopakte.
La visite de contrôle prévue par l'art. 276bis du R.G.I.E. doit avoir lieu au plus tard 18 mois après la date de l'acte de vente.

voor de directeur, de inspecteur / pour le directeur, l'inspecteur : [Signature]

Niet conform		Conform		N° vorig rapport	
276bis AK	274 AK	276bis HK	274 HK		
<input type="checkbox"/>	<input checked="" type="checkbox"/>	<input type="checkbox"/>	<input type="checkbox"/> /	
<input type="checkbox"/>	<input type="checkbox"/>	<input type="checkbox"/>	<input type="checkbox"/> /	
<input type="checkbox"/>	<input type="checkbox"/>	<input type="checkbox"/>	<input type="checkbox"/> /	

ELECTROTEST
GILLES VANOVERBERG
Inspecteur
gilles.vanoverberg@electro-test.be
Gsm +32 475 75 43 86

NOTE a) de verplichting het P.V. van het controlebezoek te bewaren in het dossier van de elektrische installatie; b) de verplichting in het dossier van de elektrische installatie te vermelden; c) de verplichting de F.O.D. die Energie onder zijn bevoegdheid heeft onmiddellijk in te lichten over elk ongeluk aan personen overkomen en rechtsstreeks te wijzen aan de aanwezigheid van elektriciteit; d) de verplichting, wanneer er overredingen zijn vastgesteld tijdens het controlebezoek, een nieuw controlebezoek te doen verrichten door hetzelfde erkend organisme om na te gaan of na afloop van de termijn van één jaar of na afloop van de termijn van drie maanden de veiligheid van de installatie is hersteld; e) de verplichting dat ter nog overredingen overblijven, moet het erkend organisme een kopie van het proces-verbaal van het controlebezoek sturen naar de Algemene Directie Energie die belast is met het hoog bezicht op de huishoudelijke elektrische installaties.

NOTE: a) l'obligation de conserver le P.V. de la visite de contrôle dans le dossier de l'installation électrique; b) l'obligation de renseigner dans le dossier de l'installation électrique; c) l'obligation d'aviser immédiatement le S.P.F. ayant l'Énergie dans ses attributions, de l'accident survenu aux personnes et de, directement ou indirectement, la présence d'électricité lors de la visite de contrôle; d) l'obligation, lorsque des infractions ont été constatées lors de la visite de contrôle, de faire effectuer une nouvelle visite de contrôle par le même organisme agréé afin de vérifier la disparition des infractions au terme du délai de un an. Dans le cas où, lors de cette seconde visite, des infractions subsistent, l'organisme agréé se doit d'envoyer une copie du procès-verbal de la visite de contrôle à la Direction générale de l'Énergie préposée à la haute surveillance des installations électriques domestiques.

Rapp. Els/EI1.1.04

14
13
12
11
10
9
8
7
6
5
4
3
2

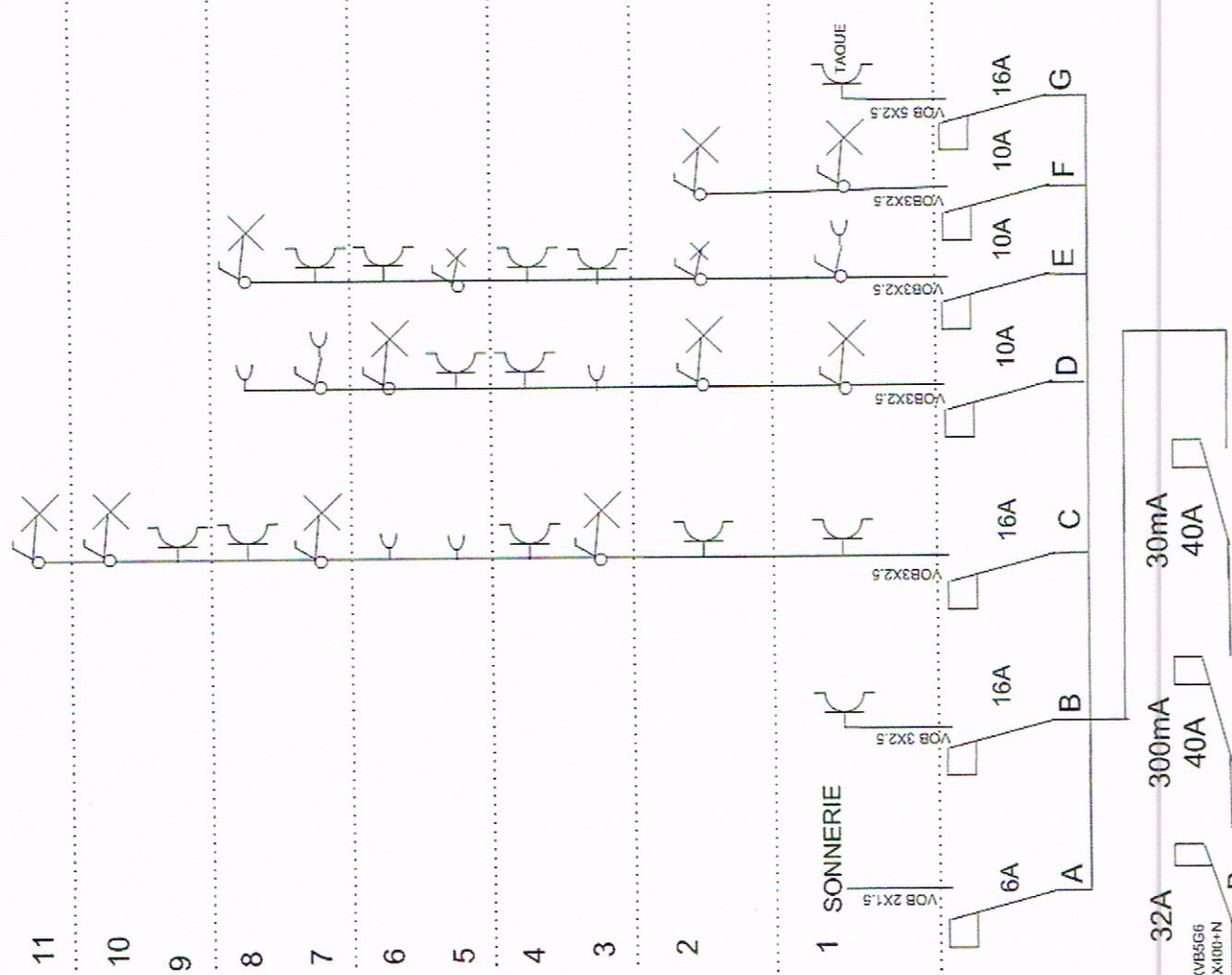

Installateur :
Electricité Cools SPRLU
Rue de la Cure, 2A
1315 OPPREBAIS
0477/72 46 20
TVA 0441.590.817

UNIFILAIRE
COMMU + CHAMBRES
8/402 A 408 Avenue Baudoin 1er
1348 LOUVAIN LA NEUVE

ELECTROTEST
Gilles VANOVERBERG
Inspecteur
gilles.vanoverberg@electro-test.be
Gam +32 475 75 43 50

02106145

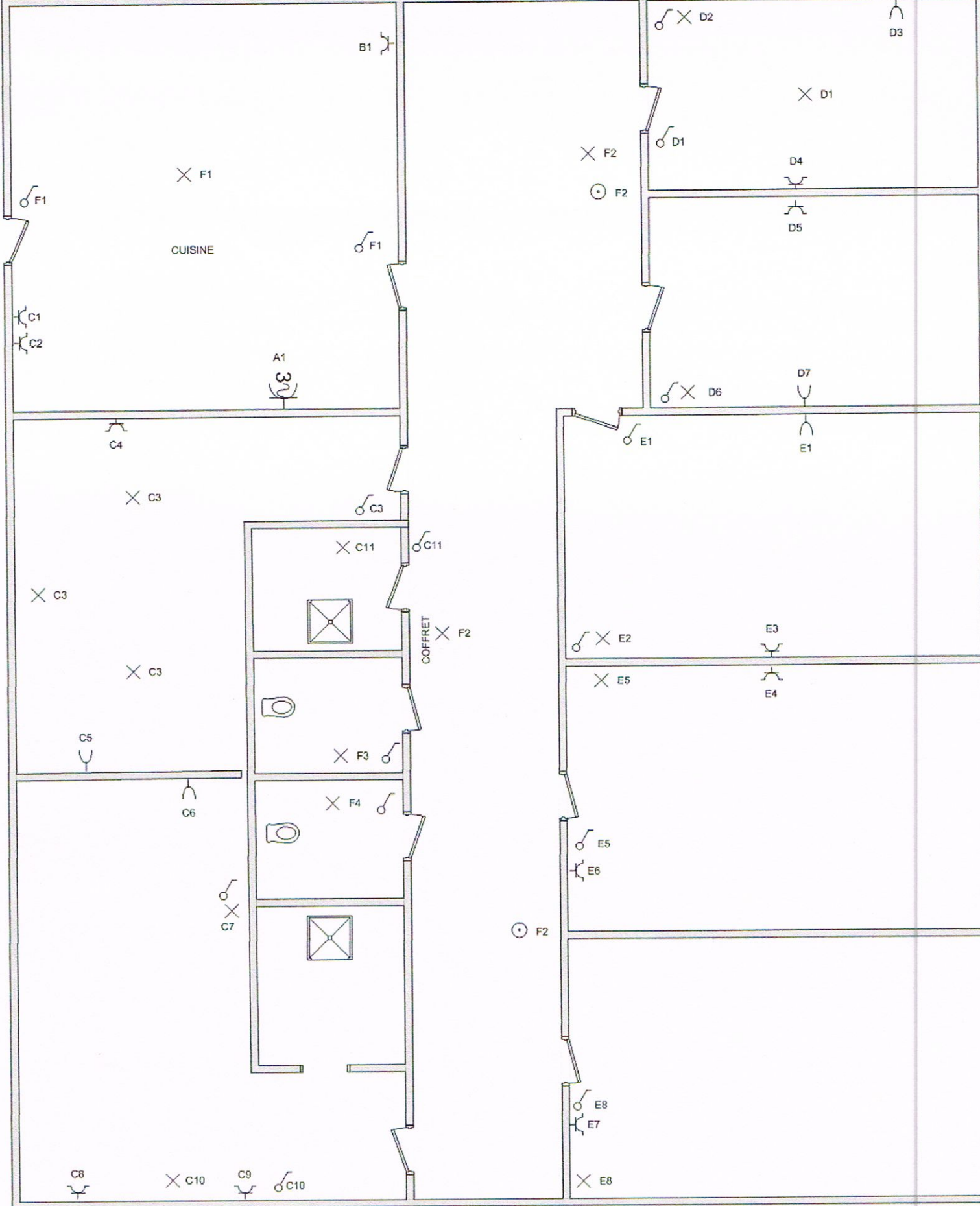

Installateur:
 Electricité Cools sprlu
 Rue de la Cure, 2A
 1315 OPPREBAIS
 0477/724620
 TVA 0441.590.817

COMMU + CHAMBRES BÂTIMENT 414
 Av Baudoin 1er 8/402 à 408
 1348 LOUVAIN LA NEUVE

ELECTROTEST
 Gilles VANOVERBERG
 Inspecteur
 gilles.vanoverberg@electro-test.be
 Gsm +32 475 75 43 50
 02106115